



济生会呉病院だより

第272号

4月からの新任医師紹介

内科



むらかみ あやみ
村上 文美

専門：消化器内科
診療日：月曜（午前）
水曜（午後）

今年度よりお世話になります。
15年前当院で研修医として勤務
しておりました。その後は広島大
学病院内視鏡診療科で、主に消化
管内視鏡に携っておりました。
ご縁があり、再び勤務できること
を大変うれしく思っております。
呉の医療に貢献できる様に頑張り
ますのでどうぞよろしくお願いいたします。

内科



くろき かずたか
黒木 一峻

専門：消化器内科
診療日：火曜（午前）
木曜（午後）

頑張っています。
よろしくお願いいたします。



内科



くの ゆうと
久野 優人

専門：消化器内科
診療日：水曜（午前）
金曜（午後）

初期研修の2年間を呉で過ごし
ましたので、5年振りの呉での
勤務です。精一杯頑張りますの
でよろしくお願いいたします。



外科



ししだ まさゆき
志々田 将幸

専門：消化器外科
（胃外科）
内視鏡外科
診療日：月曜（午前）
木曜（午前）

消化器外科、内視鏡外科を中心
にがんばり、地域医療に貢献で
きるよう努力いたします。

外科



ひらた ふみひろ
平田 文宏

専門：一般外科

診療日：火曜（午前）
水曜（午前）
金曜（午前）

地域医療に貢献できるよう頑張
ります。
宜しく申し上げます。

便秘外来

4月
スタート

始めました!

担当医：広島大学
保健管理センター
教授

ひやま とおる
日山 亨

診療日：水曜（午前）

便秘・胃腸の症状等で
お困りの方
ご相談ください。



次の医師は、3月末をもちまして退職いたしました。

津賀 勝利(内科) 苗代 典昭(内科) 中野 誠(内科) 沖元 達也(外科) 石川 聖(外科)

クラウドファンディング挑戦中！



これまでの感謝と共に。
手動ベッドを電動ベッドへ！

第二目標金額 1000万円 4月30日(火) 23時まで

＼済生会呉病院がクラウドファンディングに挑戦中／

ご高齢の方が多い呉地域だからこそ
電動ベッド全床導入を目指して！

※本プロジェクトはAll in 方式のため、目標金額の達成の有無にかかわらず実行者は寄付金を受け取ります。

近年高齢化は日本全体で進んでおりますが、呉病院のある地域は特に高齢化が進んでおり、患者様の平均年齢は81歳です。当院は地域の特性を理解しながら、寄り添い、ご高齢の患者様でも過ごしやすい病院を目指して医療の提供を続けております。

そして、現在病院として取り組みたいことは、手動ベッドから電動ベッドへの完全移行です。ご高齢の方にとって、誤嚥性肺炎や廃用症候群の予防のために、気軽にベッドで上体を起こすことができることは極めて重要です。

現在、院内の病床数は150床で、そのうち89床が電動ベッドで残り61床が手動式ベッドとなっております。

電動ベッドへの完全移行には病院だけの力ではどうしても資金面での限界があり、クラウドファンディングで資金を募ることを決断しました。

地域をつなぐ地域密着型病院として、患者様も、スタッフにとっても、快適な療養環境をつくるために、今回の挑戦に踏み出します。皆様からのあたたかいご寄付をいただきますよう、どうぞよろしくお願い致します。

1. WEBサイトからのご寄付の方

WEBサイトからご寄付いただける方は、下のQRコード、もしくは検索から、クレジットカード、コンビニ支払い*または銀行振込でご寄付ください。

済生会呉病院 レディーフォー

<https://readyfor.jp/projects/kure-2024>



2. 申込書を利用したご寄付の方

ウラ面の申込書にご記入の上、メールまたは郵送にてご提出ください。その上で、銀行口座にご寄付金をお振込ください。（お振込だけではご寄付を正常に受理できません。必ず申込書もご提出ください）

【お申し込み先】

済生会呉病院 総務課
〒737-0821
広島県呉市三條2丁目1番13号
電話：0823-21-1601（代表）
メール：jimu@saiseikai-kure.jp

【振込先】

金融機関：広島銀行（0169）
支店名：呉支店（064）
口座番号：普通 3168131
口座名義：
社会福祉法人 恩賜財団 済生会支部
カナ：
フク) オンシザイダン サイセイカイシブ

*コンビニ支払いは、ファミリーマート、ローソン、ミニストップのみ利用可能です。寄付金額+システム利用料の合計金額が30万円未満のご寄付でご利用いただけます。



お問い合わせは済生会呉病院へお願いいたします。



EMAIL : jimu@saiseikai-kure.jp TEL : 0823-21-1601（代表）

1階エレベーター前 寄付ブースで直接ご寄付いただけます！
（不在の場合は総合受付へ）

理念

○人間尊重 (Humanity)

患者さんの人権を尊重し、プライバシーの保護に努めます

○良質な医療 (High quality)

生命の尊重と人間愛とを基本とし、安全で質の高い医療の提供に努めます

○快適な療養環境 (Hospitality)

患者さんが安心して、療養ができる快適な医療環境の提供に努めます

以上の3Hを柱に、地域における保健・医療・福祉のサービスを推進して参ります。

基本方針

- 地域のニーズと信頼に応える質の高い医療
- 人間の尊厳を尊重した患者サービス
- 個人情報保護と医療に関する情報公開
- 医療に対する安全と危機管理
- 働きがいのある活力ある明るい職場

社会福祉法人^{恩賜財団} 済生会支部 広島県済生会 済生会呉病院

〒737-0821 広島県呉市三条2丁目1-13

TEL (0823)21-1601 FAX (0823)24-5274

<http://www.saiseikai-kure.jp/>

E-mail : info@saiseikai-kure.jp

(発行者 病院長 伊藤博之)

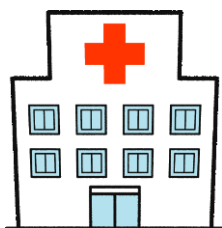

当院に対してご意見・ご質問等がありましたら、提案箱、入院者アンケート等を通じてお知らせ下さい。

また、電子メールでも受けております。

メールアドレスは info@saiseikai-kure.jp

济生会呉病院 外来診療担当医表

(内科)受付時間 (月～金) AM8:30～11:30 PM1:00～4:30 便秘外来(初診):水 AM8:30～11:30
 (心療内科) 受付時間 (水のみ) PM1:00～3:30

		月	火	水	木	金
午前	1 診	○土谷(広大)	松浦	○久野	熊田(広大)	松浦
	2 診	○村上	○青木	伊藤	○池上(広大)	青木
	3 診	神垣	○黒木	※日山(広大)	伊藤	○熊田(広大)
	4 診	青木	伊藤	○大澤(広大)	○菊川	○神垣
午後	1 診	菊川	神垣	村上	黒木	久野
後	心療内科			早川 (早川クリニック)		

○…新患担当 ※便秘外来

(眼科) 受付時間 (月～金) 再診 AM8:30～11:30 初診 AM8:30～10:00

		月	火	水	木	金
午前	1 診	野間	野間	野間	野間	野間
	2 診	大田	大田	大田	大田	大田
	3 診	岩川	岩川	岩川	岩川	岩川
午後	手術	手術	手術	手術・処置	検査・処置	

(外科) 受付時間 (月～金) AM8:30～11:30 (木) PM1:00～4:00

		月	火	水	木	金
午前		志々田	平田	平田	志々田	平田
午後		手術 ☆☆	☆☆	手術 ☆☆	☆☆	手術 ☆☆

☆☆…化学療法外来

(整形外科) 受付時間 (月～金) AM8:30～10:30

		月	火	水	木	金
午前		横田	水野	水野	横田	横田
午後		手術	△△/手術	手術	手術	総回診・手術

△△…骨粗鬆症外来

(皮膚科) 受付時間 (火) PM1:00～4:00

		月	火	水	木	金
午前						
午後			広大医師			

(泌尿器科) 受付時間 (木) AM8:30～11:30

		月	火	水	木	金
午前					広大医師	
午後						

(耳鼻咽喉科) 受付時間 (月火木) AM8:30～11:30(水金) 11:00 まで PM1:30～4:00 初診 PM1:30～3:30

		月	火	水	木	金
午前		佐藤	佐藤	佐藤	佐藤	佐藤
午後		佐藤	佐藤	検査・外来小手術	佐藤	検査・手術

※急患の方は随時受付しております※